



**PARA MÁS
INFORMACIÓN**
Teléfono de
Información Municipal
 **010**
web
www.movilidad.malaga.eu

NORMAS Y RECOMENDACIONES

Sistema de control de Acceso de Vehículos al Centro Histórico



Los vehículos de dos ruedas y los peatones deben tener la precaución de **no transitar** sobre la zona delimitada por la pilona retráctil.



Los vehículos de dos ruedas **pueden transitar** sin detenerse en el semáforo, circulando con precaución.



Los vehículos de cuatro ruedas **deben situarse** dentro del área -rectángulo- delimitada para la lectura de la matrícula.



Existen instantes en los que puede encontrarse el **semáforo en color rojo** y la pizona retráctil bajada. ¡MUY IMPORTANTE!

Atender y cumplir en todo momento lo que indica el SEMÁFORO.



Sólo con el semáforo en **ámbar intermitente** y con **PRECAUCIÓN**, debe circularse avanzando con el vehículo



Ayuntamiento de Málaga
Área de Movilidad



málagasemueve
PLAN MUNICIPAL MOVILIDAD SOSTENIBLE

2016.

málaga
candidata
capital europea
de la cultura



*¡Málaga
+
Saludable!*

**PARA MÁS
INFORMACIÓN**

Teléfono de
Información Municipal

 **010**

web
www.movilidad.malaga.eu



*¡Málaga
+
Abierta!*



*¡Málaga
+
Viva!*

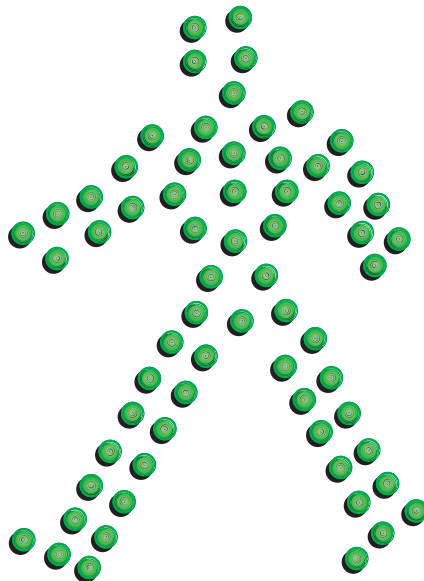

*¡Málaga
+
Dinámica!*



Ayuntamiento
de Málaga
Área de Movilidad



málagasemueve
PLAN MUNICIPAL MOVILIDAD SOSTENIBLE

2016.

málaga
candidata
capital europea
de la cultura